

# ROS Kommun: Installation skrivare

## Arbetsgång

1. Koppla in skrivaren i datorn
2. Välj egenskaper för skrivare
3. Döp skrivaren
4. Byt drivrutin

## Koppla in skrivaren i datorn

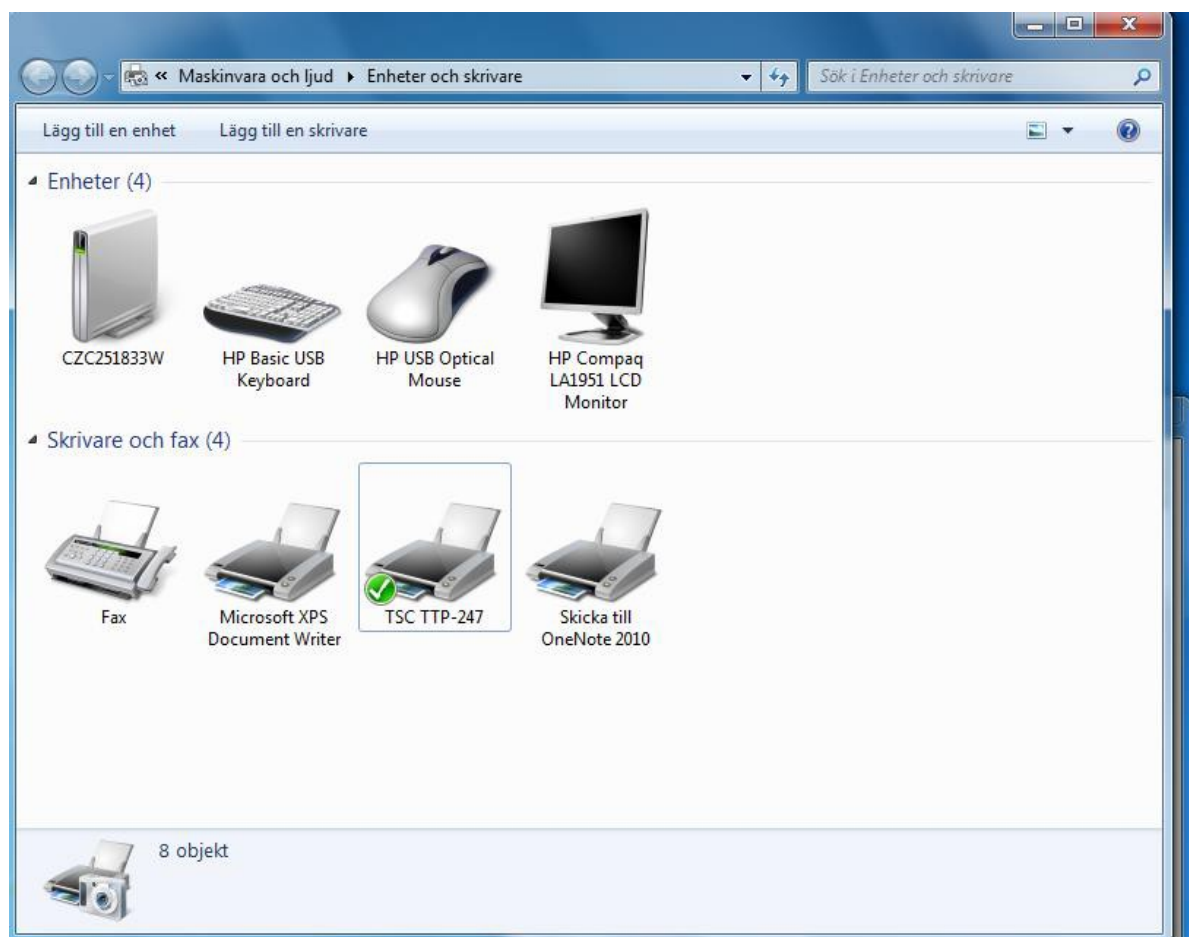

## Välj egenskaper för skrivare

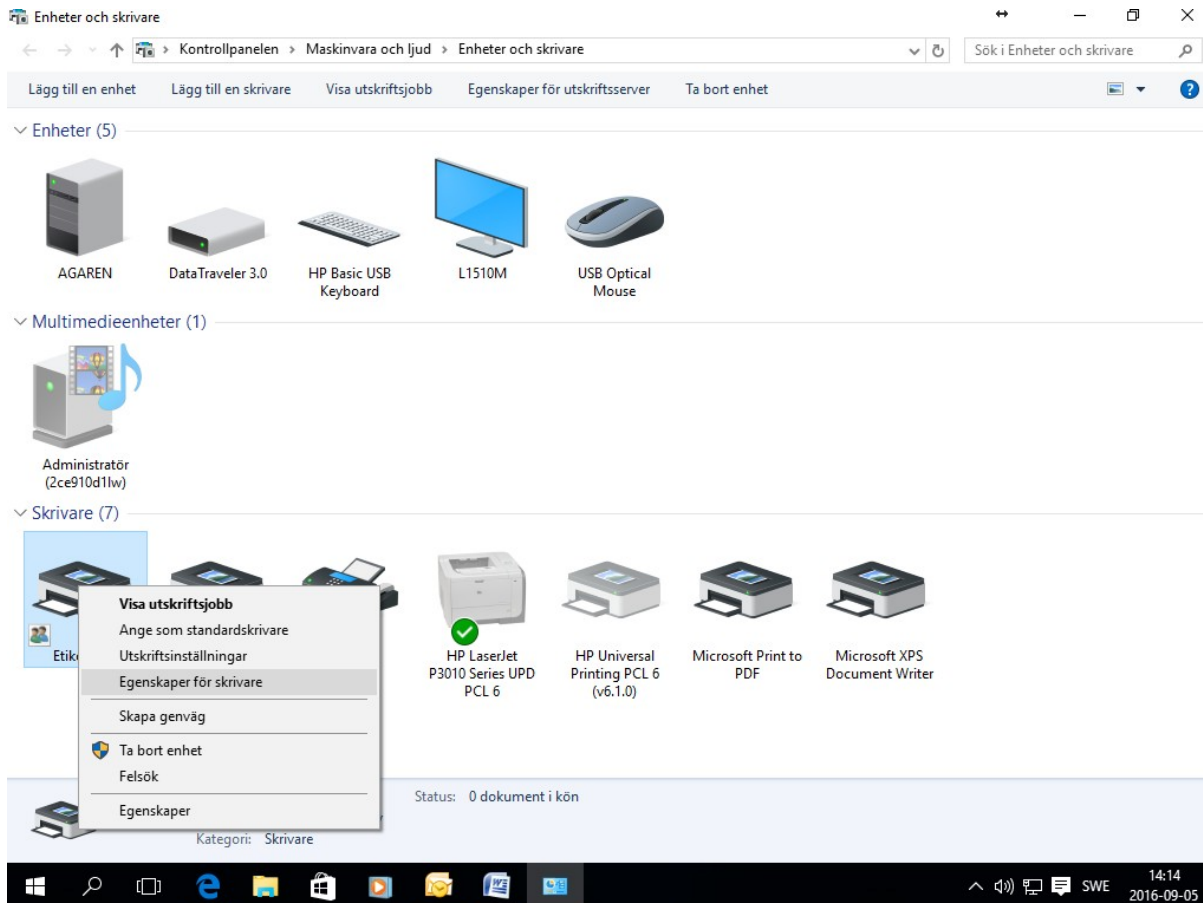

The screenshot shows the Windows Device Manager window titled "Enheter och skrivare". The breadcrumb path is "Kontrollpanelen > Maskinvara och ljud > Enheter och skrivare". The search bar contains "Sök i Enheter och skrivare".

Under "Enheter (5)", the following devices are listed:

- AGAREN
- DataTraveler 3.0
- HP Basic USB Keyboard
- L1510M
- USB Optical Mouse

Under "Multimedieenheter (1)", the following device is listed:

- Administratör (2ce910d1lw)

Under "Skrivare (7)", the following printers are listed:

- Etik
- HP LaserJet P3010 Series UPD PCL 6 (marked with a green checkmark)
- HP Universal Printing PCL 6 (v6.1.0)
- Microsoft Print to PDF
- Microsoft XPS Document Writer

A context menu is open over the HP LaserJet printer, showing the following options:

- Visa utskriftsjobb
- Ange som standardskrivare
- Utskriftsinställningar
- Egenskaper för skrivare (highlighted)
- Skapa genväg
- Ta bort enhet
- Felsök
- Egenskaper

At the bottom of the printer list, it says "Status: 0 dokument i kön". The taskbar at the bottom shows the Windows logo, search icon, and taskbar icons for Edge, File Explorer, Store, Photos, Mail, and Teams. The system tray shows the date and time: "14:14 2016-09-05".

## Döp skrivaren till Etikett (något med etikett, ex etikett-lan1)

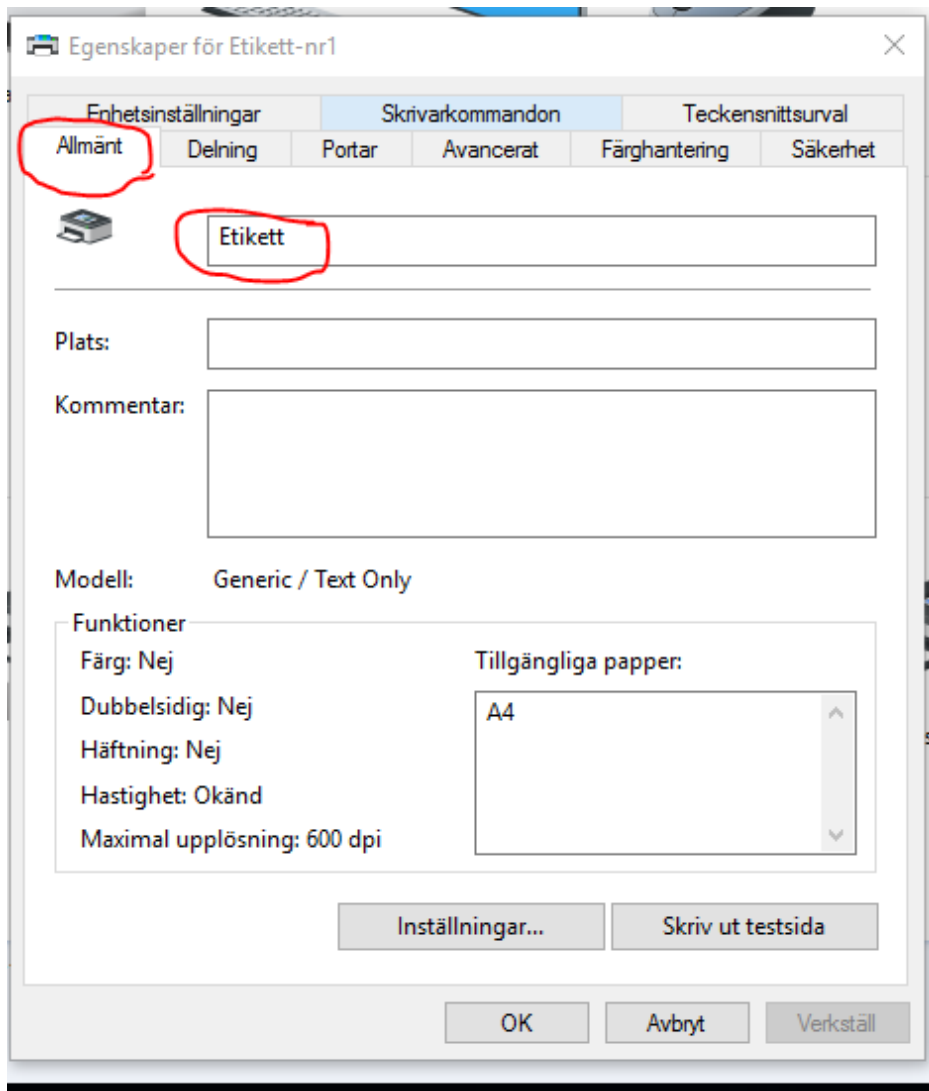

## Byt drivrutin till Generic/ Text Only

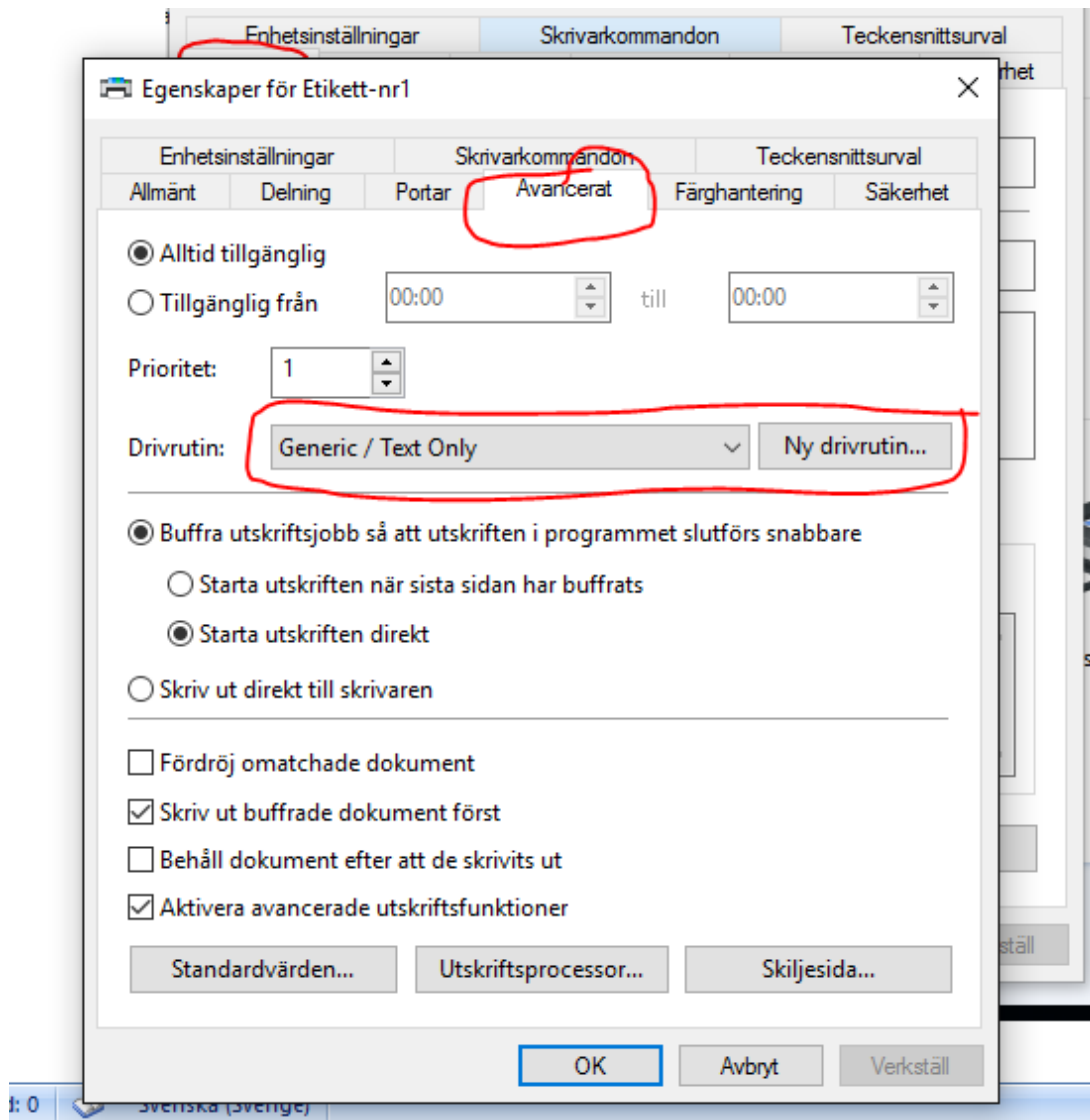

## Exempel

Här har jag lagt till 2 st skrivare en lokal och en nät

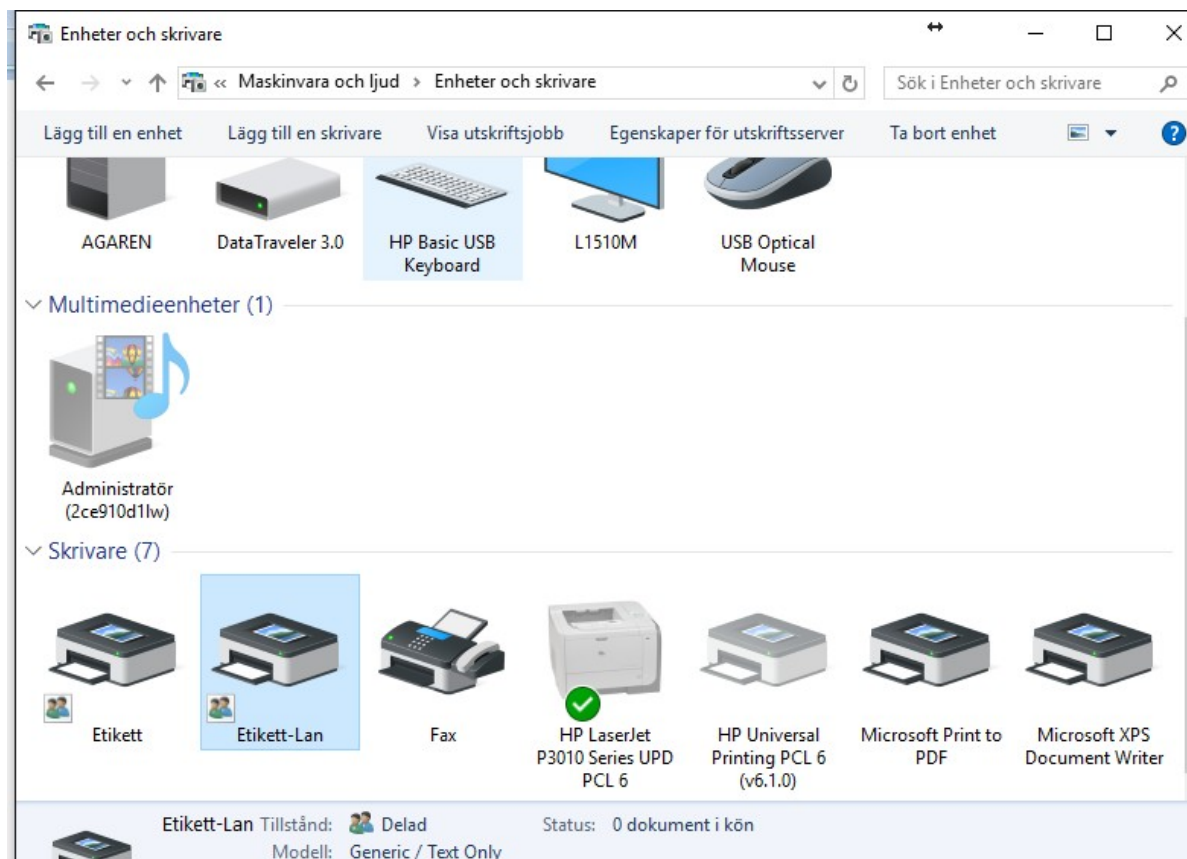

## Skrivarna finns sedan att välja i Ros

WEADD™ ROS : Linköping DRIFT Server: 19.1.2.0 / Klient: 4.0.0.19239

Arkiv Inställningar Hjälp

19 630923-2111 Man, 56 år  Normal läsrätt  Utökad läsrätt ⚠ Urval 1 år tillbaka

Ljungberg, Lars Mikael  
PATIENT » Svarsöversikter

KUMULATIV ÖVERSIKT SVARSÖVERSIKT RESISTENSÖVERSIKT EGNA ÖVERSIKTER

Pågående  Bebevarade

Aktuellt tidsurval saknar resultat

Administrera etikettskrivare

Välj aktivitet

Aktuell etikettskrivare

Skrivartyp: INTERMEC

Lägg till etikettskrivare  
 Välj etikettskrivare

Avbryt Bakåt Framåt Spara

**ANVÄNDARE**  
Ljungberg, Mikael  
SYSTEMVERIFIERING  
PATIENTJOURNALEN ITC

Planering  
Bekakning  
Signering

**ENHET**  
Enhet saknas

**PATIENT**  
19 630923-2111  
Ljungberg, Lars Mikael

Svarsöversikter  
Planering  
Bekakning  
Ny beställning  
EKG  
Beställningsöversikt

### TSC TTP-247 Öppna / Stänga lock

Det sitter 2 gröna flärpar på utsidan av locket. Dra dessa mot dig för att öppna låsningen.



Öppna locket ända upp. Den kommer att "låsa sig" automatiskt i öppet läge





När du ska stänga locket, lyft den först. Då släpper låsningen och den kommer att börja stänga sig.



Du kan då hjälpa till med stängningen så det går lite fortare genom att trycka försiktigt på locket  
OBS!! Du får inte trycka för hårt eller tvinga locket att stänga sig om den skulle vara i låst läge.  
När locket är stängt, känn efter att den ”klickat i” nedre låsningen.





## TSC TTP-247 Ladda etikettrulle

Dessa delar håller rullen på plats, slarva inte bort någon del:

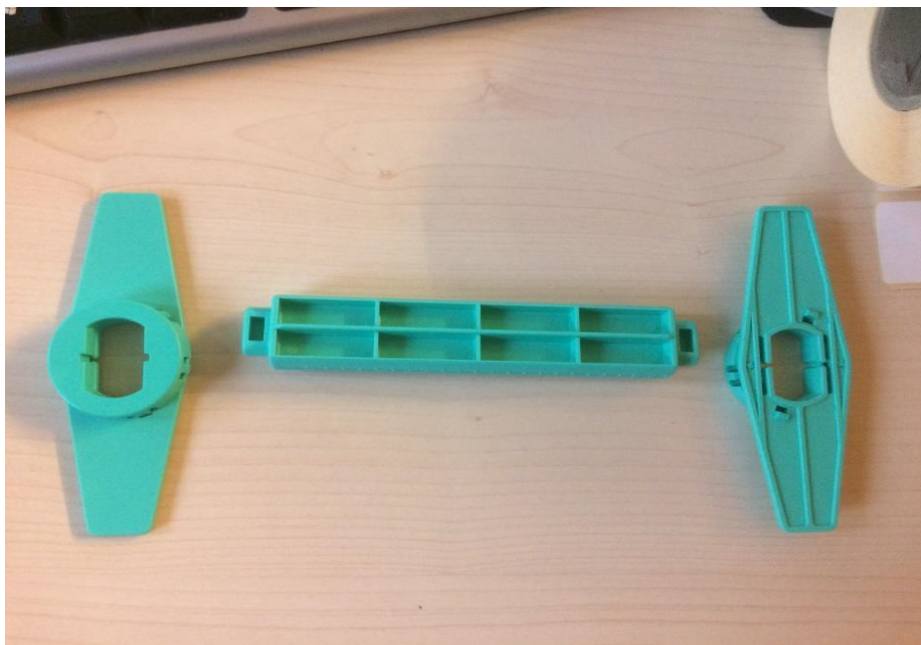

Öppna skrivaren, ta bort den gamla rullen och lossa ovanstående gavlar  
(bara att dra dom åt sidan)  
Trä på ena gaveln på stängen:

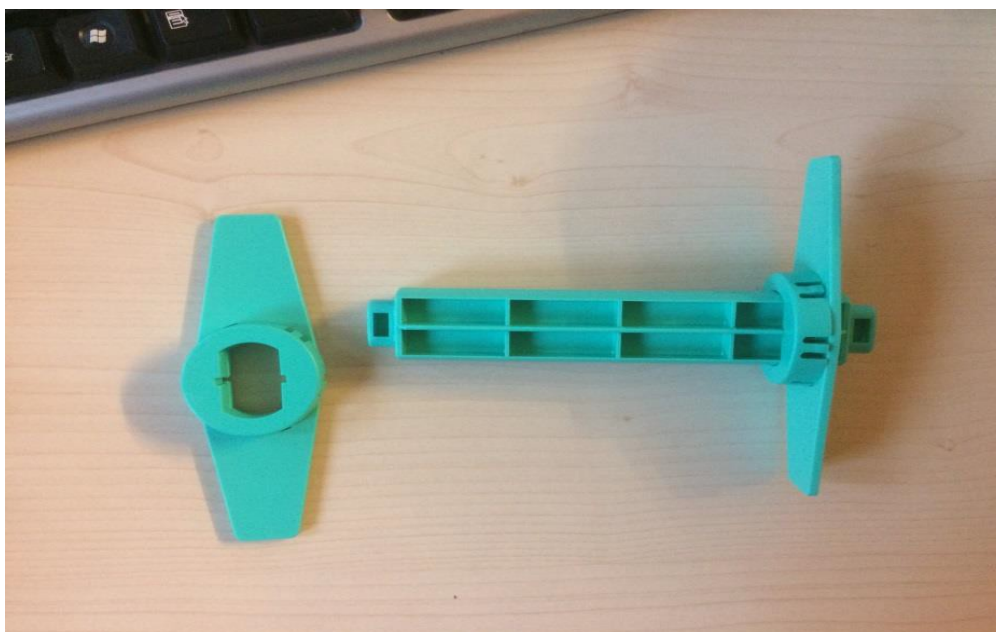

Skjut därefter på etikettrullen:

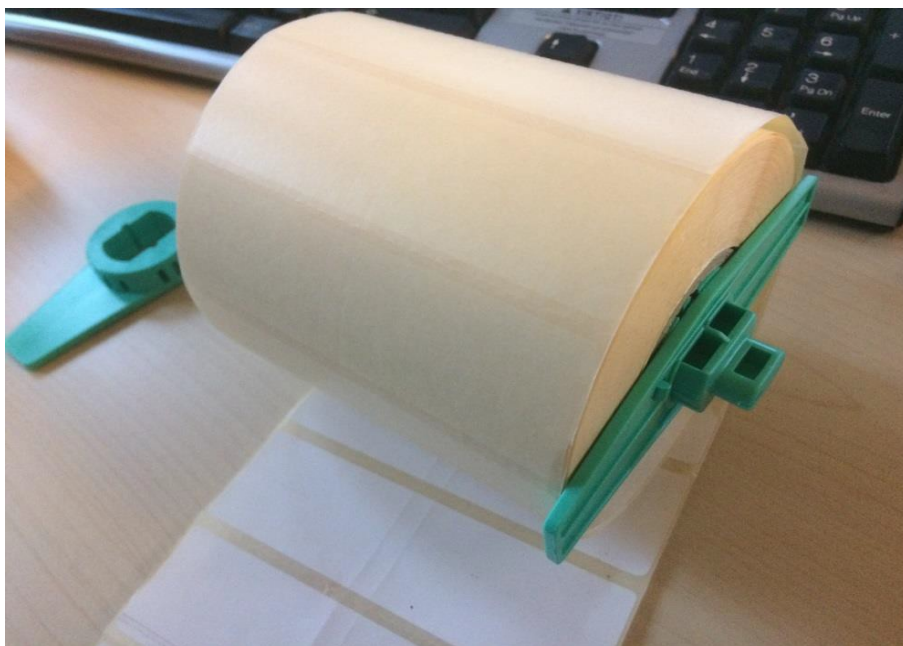

Sätt på andra gaveln och se till att pinnen är centrerad (dvs lika mycket av pinnen sticker ut på bägge sidorna)

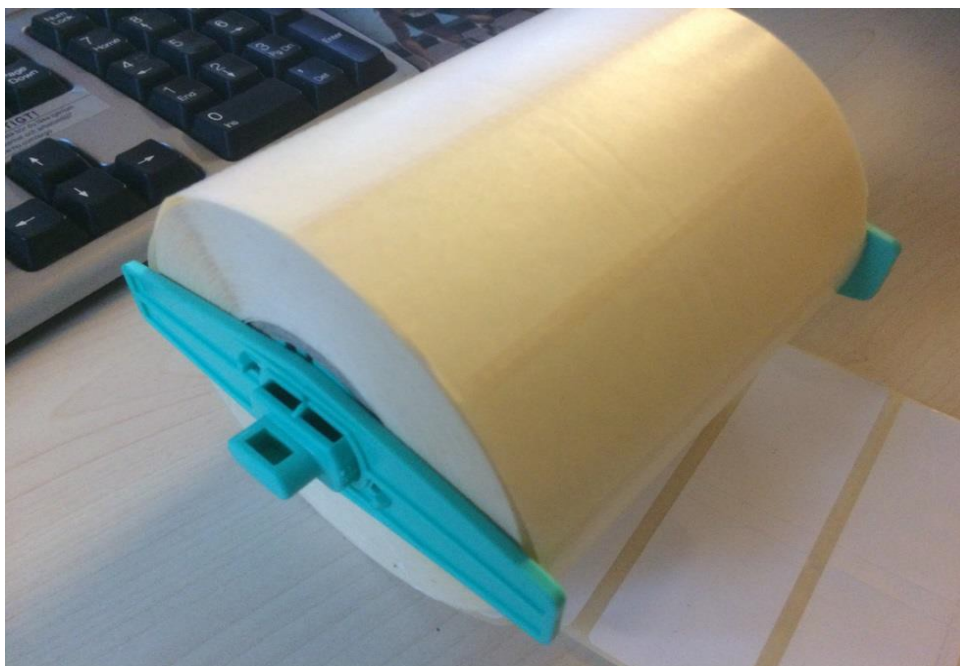

---

Lägg tillbaka rullen, se till att etiketterna matas ut med etikettsidan uppåt



Dra fram etiketterna, se till att de passerar under dessa gröna plastbitar (avkännare för matning)



Dra fram etiketterna, så att dom sticker ut ur skrivaren.



---

Justera avkännarna (gröna plastbitarna går att skjuta mot etiketterna) så att de vilar mot etiketterna. VIKTIGT!



Stäng locket och ni kan börja skriva ut igen.

### Ladda färgband, TSC-TTP-247

Tryck på lilla locket, som är placerad över färgbandet och öppna det. Ta bort gamla färgbandet. OBS VIKTIGT!!

Släng inga delar, förutom färgbandet.



Sätt dit en tom papprulle i främre fästet enl. bild nedan. OBS! VIKTIGT att du vänder den svarta plastrullen åt rätt håll (enl. bild).



Öppna skrivaren och sätt dit färgbandet i hållaren



Montera färgbandet enl. bild och sätt en liten tejp för att låsa den vid främre rullen





Finns även en liten bild på detta i skrivaren

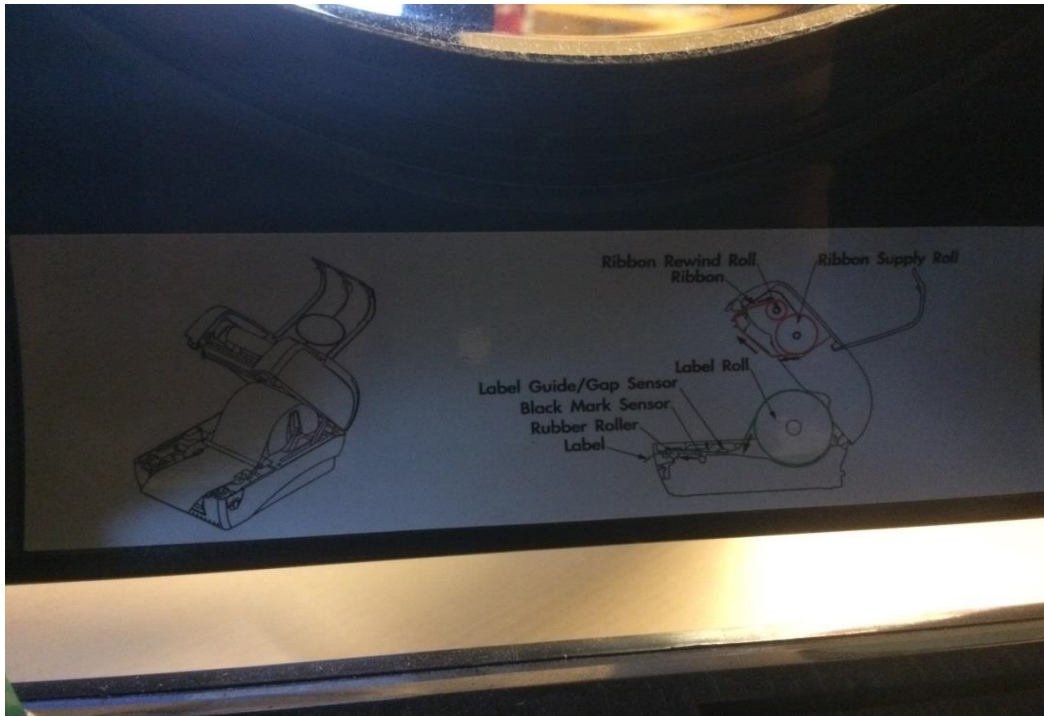

Rotera fram lite av färgbandet så att den går runt främre rullen och att den inte fastnar någonstans. Snurra på den främre rullen för att göra detta, visst motstånd känns men det är ok.

Stäng locken.

Skulle du få blanka etiketter när du skriver ut efter bytet:

Titta på färgbandet, ser du texten på bandet? Då har du vänt färgbandet ut och in. Ta bort och gör om.

## **TSC TTP-247 Reset, kalibrering av skrivare**

### **Reset**

1. Stäng av skrivaren
2. Håll ner knappen på locket och sätt på skrivaren
3. Lampan kommer att blinka nu. Håll ner tills den blir grön. Skrivaren kommer att blinka följande sekvens:  
Grön – 5 blink Röd – 5 blink Gul – 5 blink Grön.
4. När den börjar blinka grön, släpp knappen.
5. Stäng av och sätt på skrivaren.
6. Klart

### **Kalibrering**

1. Stäng av skrivaren
2. Håll ner knappen på locket och sätt på skrivaren
3. Lampan kommer att blinka nu. Håll ner tills den blir gul. Skrivaren kommer att blinka följande sekvens:  
Grön – 5 blink Röd – 5 blink Gul.
4. När den börjar blinka gul, släpp knappen.
5. Stäng av och sätt på skrivaren.
6. Klart